



Crna Gora  
Opština Pljevlja

Adresa: Kralja Petra I br.48  
84210 Pljevlja,  
Crna Gora  
tel: +382 52 321 305  
fax: +382 52 300 188  
www.pljevlja.me

Sekretarijat za uređenje prostora

Br : UP/I-05-332/22-255/3

27.07.2022.godine

Sekretarijat za uređenje prostora opštine Pljevlja, nadležan u smislu čl. 10. Odluke o organizaciji i načinu rada lokalne uprave opštine Pljevlja ( „ Sl. list CG ” - opštinski propisi br. 1/19 ), rješavajući po zahtjevu DOO „ MYSTIC MV ” PLJEVLJA kojim je tražilo izdavanje odobrenja za korišćenje javne površine za postavljanje komercijalno informativnog natpisa - dvostranog reklamnog panoa, na raskrsnici puteva Pljevlja – Prijepolje i Pljevlja- Žabljak, u ul. Velimira Jakića, na kat. parceli br. 4637 KO Pljevlja, na osnovu čl. 4, 6, 15. i 16. Odluke o privremenim objektima ( „ Sl. list CG ” - opštinski propisi br. 27/15 ) i čl. 18. ZUP - a ( „ Sl. list CG ”, br. 56/14, 20/15, 40/16 i 37/17 ), donosi

### RJEŠENJE

**ODOBRAVA SE DOO „ MYSTIC MV ” PLJEVLJA korišćenje javne površine za postavljanje komercijalno informativnog natpisa – dvostranog reklamnog panoa, na raskrsnici puteva Pljevlja – Prijepolje i Pljevlja - Žabljak, u ul. Velimira Jakića, dimenzija 0,70 m x 0,50 m , u površini od P = 0,70 m<sup>2</sup>, na kat. parceli br. 4637 KO Pljevlja ( III zona ). Korišćenje javne površine za postavljanje komercijalno informativnog natpisa – dvostranog reklamnog panoa odobrava se u vremenskom periodu od 01.07.2022.godine do 01.07.2023.godine, u svemu prema urbanističko tehničkim uslovima br : UP/I-05-332/22-255/2 od 27.07.2022.godine koji su sastavni dio ovog rješenja.**

Vlasnik reklamnog panoa je dužan da u roku od 7 dana od dana prestanka važenja odobrenja isti ukloni i prostor dovede u prvobitno stanje .

### *Obrazloženje*

DOO „ MYSTIC MV ” PLJEVLJA, , obratilo se ovom organu zahtjevom br : UP/I-05-332/22-255/1 od 07.07.2022.godine kojim je tražilo da mu se odobri korišćenje javne površine za postavljanje komercijalno informativnog natpisa – dvostranog reklamnog panoa na raskrsnici puteva Pljevlja – Prijepolje i Pljevlja - Žabljak, u ul. Velimira Jakića, na kat. parceli br. 4637 KO Pljevlja.

Postupajući po zahtjevu, ovaj organ je izdao urbanističko tehničke uslove br : UP/I-05-332/22-255/2 od 27.07.2022.godine sa skicom lokacije komercijalno informativnog natpisa – dvostranog reklamnog panoa na kat. parceli br. 4637 KO Pljevlja i utvrdio da su ispunjeni uslovi iz čl. 4, 6, 15. i 16. Odluke o privremenim objektima ( „ Sl. list CG ” – opštinski propisi br. 27/15 ) za donošenje traženog rješenja pa je odlučeno kao u dispozitivu.

Taksa po ovom rješenju iznosi 3,00 evra u skladu sa tarifnim brojem 4. Odluke o lokalnim administrativnim taksama ( „ Sl. list CG “ – opštinski propisi br. 43/20 ) i podnosilac zahtjeva je istu uplatio.

**UPUTSTVO O PRAVNOJ ZAŠTITI** : Protiv ovog rješenja može se izjaviti žalba Glavnom administratoru opštine Pljevlja u roku od 15 dana od dana dostavljanja, a preko ovog organa. Žalba se taksira sa 4,00 evra administrativne takse .

**Obradila :**

**Majda Osmankadić, dipl. pravnik**





**SEKRETAR  
Mira Čolović**



**DOSTAVLJENO: 1 x Imenovanom**

- 1x Sekretarijatu za uređenje prostora
- 1x Upravi lokalnih javnih prihoda
- 1x Komunalnoj policiji
- 1x Sekretarijatu za inspeksijske poslove
- 1x Sekretarijatu za privredu
- 1x Kabinetu predsjednika
- 1x Uz predmet
- 1x a/a



SKICA

Korisnik: MYSTIC MV DOO

postavljanje dvostranog reklamnog panoa

kat.parcela 4637 K.O.Pljevlja

P=0.70\*0.50\*2

p=0.70m<sup>2</sup>

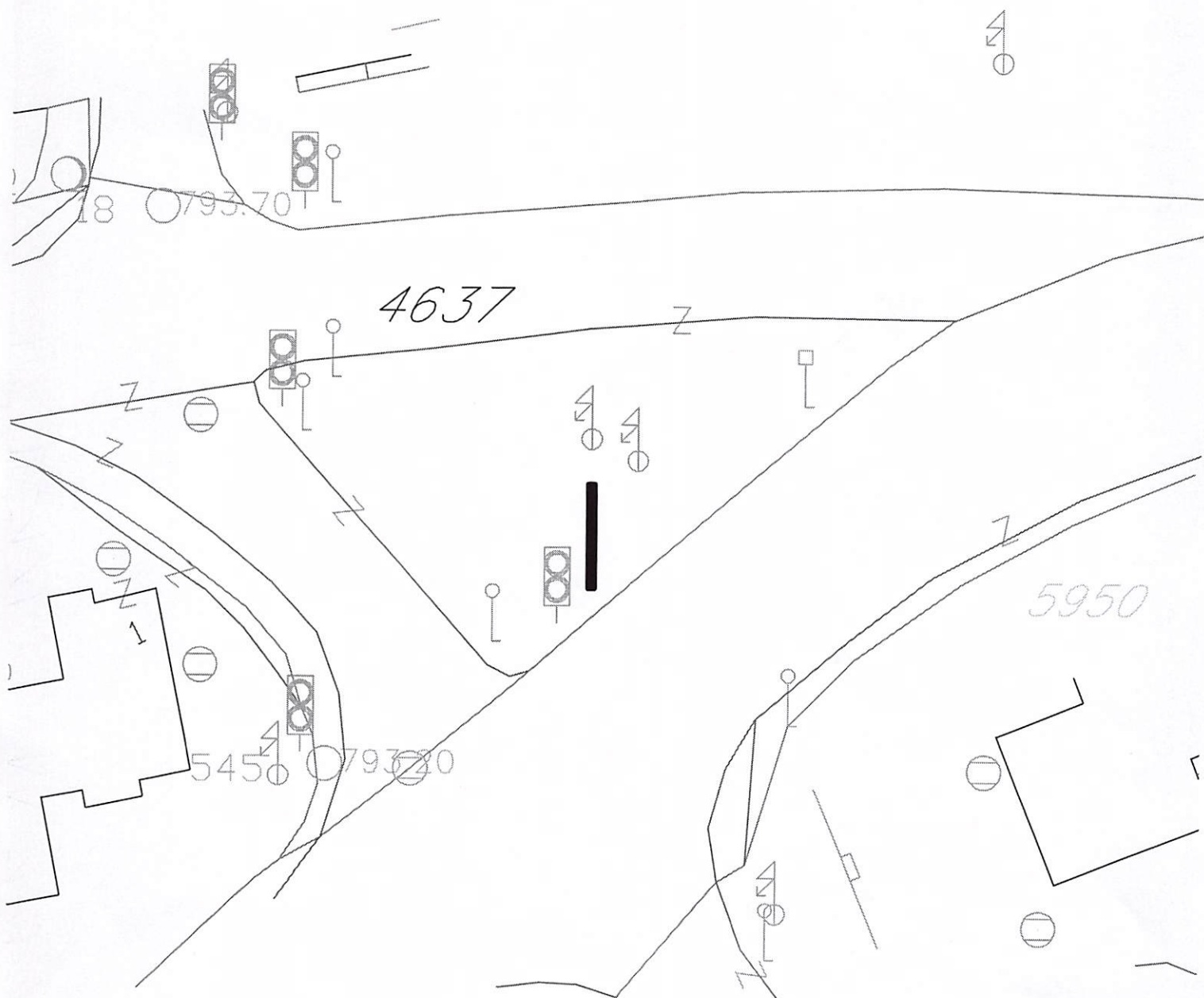

obradila:  
Mažalica Svetlana

Pljevlja, 18.07.2022.god.



CRNA GORA  
OPŠTINA PLJEVLJA  
*Sekretarijat za uređenje prostora*  
Broj: UPI-05-332/22-255/2  
Pljevlja, 27.7.2022. godine

## URBANISTIČKO TEHNIČKI USLOVI za postavljanje dvostranog reklamnog panoa

Sekretarijatu za uređenje prostora opštine Pljevlja, obratilo se **DOO „MYSTIC MV“ - PLJEVLJA** zahtjevom broj UPI-05-332/22-255/1 od 07.7.2022. godine, za postavljanje dvostranog reklamnog panoa, na kat. parceli 4637 KO Pljevlja, ul. Velimira Jakića, raskrsnica puteva Pljevlja - Prijepolje i Pljevlja - Žabljak (III zona).

Dvostrani reklamni pano se postavlja na zelenoj površini, kao što je prikazano na skici (sastavni dio UTU-a). Dimenzije panoa su 0,70m x 0,50m. Postavlja se na postojeću uređenu površinu i ne smije: oponašati saobraćajne znake, ometati pješačke putanje, zaklanjati saobraćajnu signalizaciju i onemogućavati preglednost na raskrsnicama.

Površina dvostranog reklamnog panoa je **0,70m<sup>2</sup>**.

Obradila:

Azra Suljović, dia

