Crna Gora
Opština Pljevlja

Adresa: Kralja Petra I br.48
84210 Pljevlja,
Crna Gora
tel: +382 52 321 305
fax: +382 52 300 188
www.pljevlja.me

Sekretarijat za uređenje prostora

Br : UP/I-05-332/22-304/ 4

08.09.2022.godine

Sekretarijat za uređenje prostora opštine Pljevlja, nadležan u smislu čl. 10. Odluke o organizaciji i načinu rada lokalne uprave opštine Pljevlja („ Sl. list CG " - opštinski propisi br. 1/19), rješavajući po zahtjevu **PZU OPŠTA STOMATOLOŠKA AMBULANTA „ DENTAL STUDIO TERZIĆ " PLJEVLJA** kojim je tražilo izdavanje odobrenja za korišćenje privatne površine za postavljanje komercijalno informativnog natpisa – jednostranog reklamnog panoa, na fasadi objekta iznad ulaza u pomenuti poslovni prostor, u ul. Treće sandžačke brigade br. 17, na kat. parceli br. 2848/2 KO Pljevlja, na osnovu čl. 4, 6, 15. i 16. Odluke o privremenim objektima („ Sl. list CG " - opštinski propisi br. 27/15) i čl. 18. ZUP - a („ Sl. list CG ", br. 56/14, 20/15, 40/16 i 37/17), **donosi**

R J E Š E N J E

ODOBRAVA SE PZU OPŠTA STOMATOLOŠKA AMBULANTA „ DENTAL STUDIO TERZIĆ " PLJEVLJA korišćenje privatne površine za postavljanje komercijalno informativnog natpisa – jednostranog reklamnog panoa, na fasadi objekta iznad ulaza u pomenuti poslovni prostor, u ul. Treće sandžačke brigade br. 17, dimenzija 0,50 m x 2,20 m , u površini od P = 1,10 m2, na kat. parceli br. 2848/2 KO Pljevlja **(II zona)**. Korišćenje privatne površine za postavljanje komercijalno informativnog natpisa – jednostranog reklamnog panoa odobrava se u vremenskom periodu od 23.08.2022.godine do 23.08.2023.godine, u svemu prema urbanističko tehničkim uslovima br : UP/I-05-332/22-304/2 od 08.09.2022.godine koji su sastavni dio ovog rješenja.

Vlasnik reklamnog panoa je dužan da u roku od 7 dana od dana prestanka važenja odobrenja isti ukloni i prostor dovede u prvobitno stanje .

O b r a z l o ž e n j e

PZU OPŠTA STOMATOLOŠKA AMBULANTA „ DENTAL STUDIO TERZIĆ " PLJEVLJA, obratilo se ovom organu zahtjevom br : UP/I-05-332/22-304/1 od 23.08.2022.godine kojim je tražilo da mu se odobri korišćenje privatne površine za postavljanje komercijalno informativnog natpisa – jednostranog reklamnog panoa, na fasadi objekta iznad ulaza u pomenuti poslovni prostor, u ul. Treće sandžačke brigade br. 17, na kat. parceli br. 2848/2 KO Pljevlja.

Postupajući po zahtjevu, ovaj organ je izdao urbanističko tehničke uslove br : UP/I-05-332/22-304/2 od 08.09.2022.godine sa skicom lokacije komercijalno informativnog natpisa – jednostranog reklamnog panoa na kat. parceli br. 2848/2 KO Pljevlja i utvrdio da su ispunjeni uslovi iz čl. 4, 6, 15. i 16. Odluke o privremenim objektima („ Sl. list CG " – opštinski propisi br. 27/15) za donošenje traženog rješenja pa je odlučeno kao u dispozitivu.

Taksa po ovom rješenju iznosi 3,00 evra u skladu sa tarifnim brojem 4. Odluke o lokalnim administrativnim taksama (,, Sl. list CG " – opštinski propisi br. 43/20) i podnosilac zahtjeva je istu uplatio.

UPUTSTVO O PRAVNOJ ZAŠTITI : Protiv ovog rješenja može se izjaviti žalba Glavnom administratoru opštine Pljevlja u roku od 15 dana od dana dostavljanja, a preko ovog organa. Žalba se taksira sa 4,00 evra administrativne takse .

Obradila :

Majda Osmankadić, dipl. pravnik

SEKRETAR
Mira Čolović

DOSTAVLJENO: 1 x Imenovanom
1x Sekretarijatu za uređenje prostora
1x Upravi lokalnih javnih prihoda
1x Komunalnoj policiji
1x Sekretarijatu za inspekcijske poslove
1x Sekretarijatu za privredu
1x Kabinetu predsjednika
1x Uz predmet
1x a/a

SKICA

postavljanje jednostranog
reklamnog panoa
na kat.parceli br.2848/2 K.O.Pljevlja
vlasništvo:Terzić Milanko-,,DENTAL STUDIO TERZIĆ"
P=1.10m2

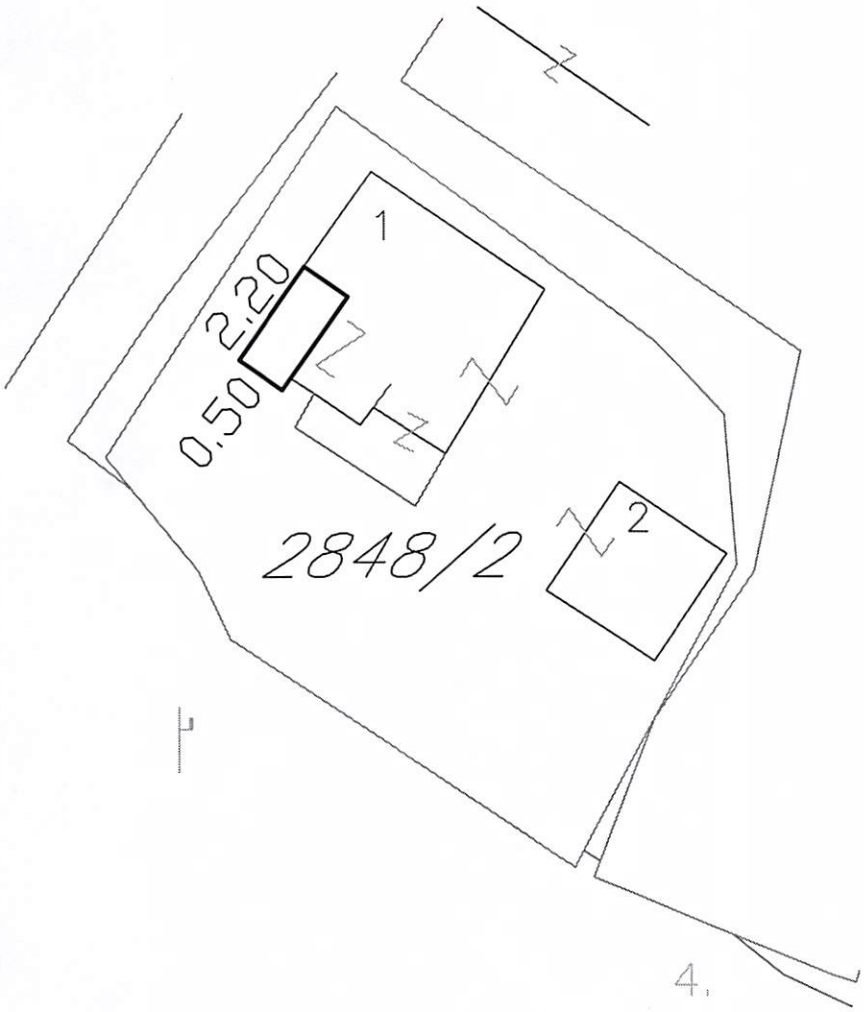

Pljevlja, 06.09.2022god.

obradila:
Mazalica Svetlana

CRNA GORA
OPŠTINA PLJEVLJA
Sekretarijat za uređenje prostora
Broj: UPI-05-332/22-304/2
Pljevlja, 08.9.2022. god.

URBANISTIČKO TEHNIČKI USLOVI

za postavljanje jednostranog reklamnog panoa

Sekretarijatu za uređenje prostora opštine Pljevlja, obratila se **PZU „DENTAL STUDIO TERZIĆ" PLJEVLJA** zahtjevom broj UPI-05-332/22-304/1 od 23.8.2022. god. za postavljanje komercijalno informativnog natpisa - jednostranog reklamnog panoa, na fasadi objekta, na kat. parceli 2848/2 KO Pljevlja, u ul. Treće sandžačke brigade br. 17 (zona II).

Jednostrani svjetleći reklamni pano, pravougaonog oblika, dimenzija 0.50m x 2.20m, postavlja se iznad ulaza u poslovni prostor. Reklamni pano je od lake konstrukcije. Pano se postavlja tako da ne narušava estetski i fizički izgled fasade objekta, kao i da ne predstavlja opasnost za prolaznike/pješake.

Površina jednostranog svjetlećeg reklamnog panoa je **1.10m²**.

Obradila:
Azra Suljović, dia