



Crna Gora
Opština Pljevlja

Adresa: Kralja Petra I br.48
84210 Pljevlja,
Crna Gora
tel: +382 52 321 305
fax: +382 52 300 188
www.pljevlja.me

Sekretarijat za uređenje prostora

Br : UP/I-05-332/23-80/ 4

20.03.2023.godine

Sekretarijat za uređenje prostora opštine Pljevlja, nadležan u smislu čl. 10. Odluke o organizaciji i načinu rada lokalne uprave opštine Pljevlja („ Sl. list CG ” - opštinski propisi br. 1/19), rješavajući po zahtjevu **DOO „ IN EXCLUSIVE ” PLJEVLJA** kojim je tražilo izdavanje odobrenja za korišćenje privatne površine za postavljanje komercijalno informativnog natpisa - jednostranog reklamnog panoa, na fasadi, iznad ulaza u pomenuti poslovni prostor, na lokaciji Put solidarnosti, na kat. parceli br. 2939/10 KO Pljevlja, na osnovu čl. 4, 6, 15. i 16. Odluke o privremenim objektima („ Sl. list CG ” - opštinski propisi br. 27/15) i čl. 18. ZUP - a („ Sl. list CG ”, br. 56/14, 20/15, 40/16 i 37/17), **donosi**

RJEŠENJE

ODOBRAVA SE DOO „ IN EXCLUSIVE ” PLJEVLJA korišćenje privatne površine za postavljanje komercijalno informativnog natpisa – jednostranog reklamnog panoa, na fasadi, iznad ulaza u pomenuti poslovni prostor, na lokaciji Put solidarnosti, dimenzija 3,50 m x 2,00 m, u površini od P = 7,00 m², na kat. parceli br. 2939/10 KO Pljevlja (**III zona**). Korišćenje privatne površine za postavljanje komercijalno informativnog natpisa – jednostranog reklamnog panoa odobrava se u vremenskom periodu od 06.03.2023.godine do 06.03.2024.godine, u svemu prema urbanističko tehničkim uslovima broj : UP/I-05-332/23-80/2 od 16.03.2023.godine koji su sastavni dio ovog rješenja.

Vlasnik reklamnog panoa je dužan da u roku od 7 dana od dana prestanka važenja odobrenja isti ukloni i prostor dovede u prvobitno stanje.

Obrazloženje

DOO „ IN EXCLUSIVE ” PLJEVLJA, , obratilo se ovom organu zahtjevom broj : UP/I-05-332/23-80/1 od 06.03.2023.godine kojim je tražilo da mu se odobri korišćenje privatne površine za postavljanje komercijalno informativnog natpisa – jednostranog reklamnog panoa, na fasadi, iznad ulaza u pomenuti poslovni prostor, na lokaciji Put solidarnosti, na kat. parceli br. 2939/10 KO Pljevlja.

Postupajući po zahtjevu, ovaj organ je izdao urbanističko tehničke uslove broj : UP/I-05-332/23-80/2 od 16.03.2023.godine sa skicom lokacije komercijalno informativnog natpisa – jednostranog reklamnog panoa na kat. parceli br. 2939/10 KO Pljevlja i utvrdio da su ispunjeni uslovi iz čl. 4, 6, 15. i 16. Odluke o privremenim objektima („ Sl. list CG ” – opštinski propisi br. 27/15) za donošenje traženog rješenja pa je odlučeno kao u dispozitivu.

Taksa po ovom rješenju iznosi 3,00 evra u skladu sa tarifnim brojem 4. Odluke o lokalnim administrativnim taksama („ Sl. list CG ” – opštinski propisi br. 43/20) i istu je podnosilac zahtjeva uplatio.

UPUTSTVO O PRAVNOJ ZAŠTITI : Protiv ovog rješenja može se izjaviti žalba Glavnom administratoru opštine Pljevlja u roku od 15 dana od dana dostavljanja, a preko ovog organa. Žalba se taksira sa 4,00 evra administrativne takse .

Obradila :

Majda Osmankadić, dipl. pravnik

M. Osmankadić



DOSTAVLJENO: 1 x Imenovanom
1x Sekretarijatu za uređenje prostora
1x Upravi lokalnih javnih prihoda
1x Komunalnoj policiji
1x Sekretarijatu za inspeksijske poslove
1x Kabinetu predsjednika
1x Uz predmet
1x a/a

SKICA

Vlasnik: „IN EXCLUSIVE“ DOO
postavljanje jednostranog reklamnog panoa
na kat. parceli br. 2939/10 K.O. Pljevlja
P=7.00m²

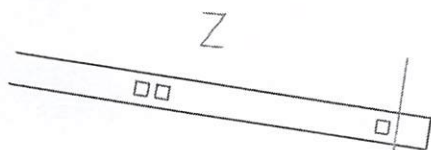
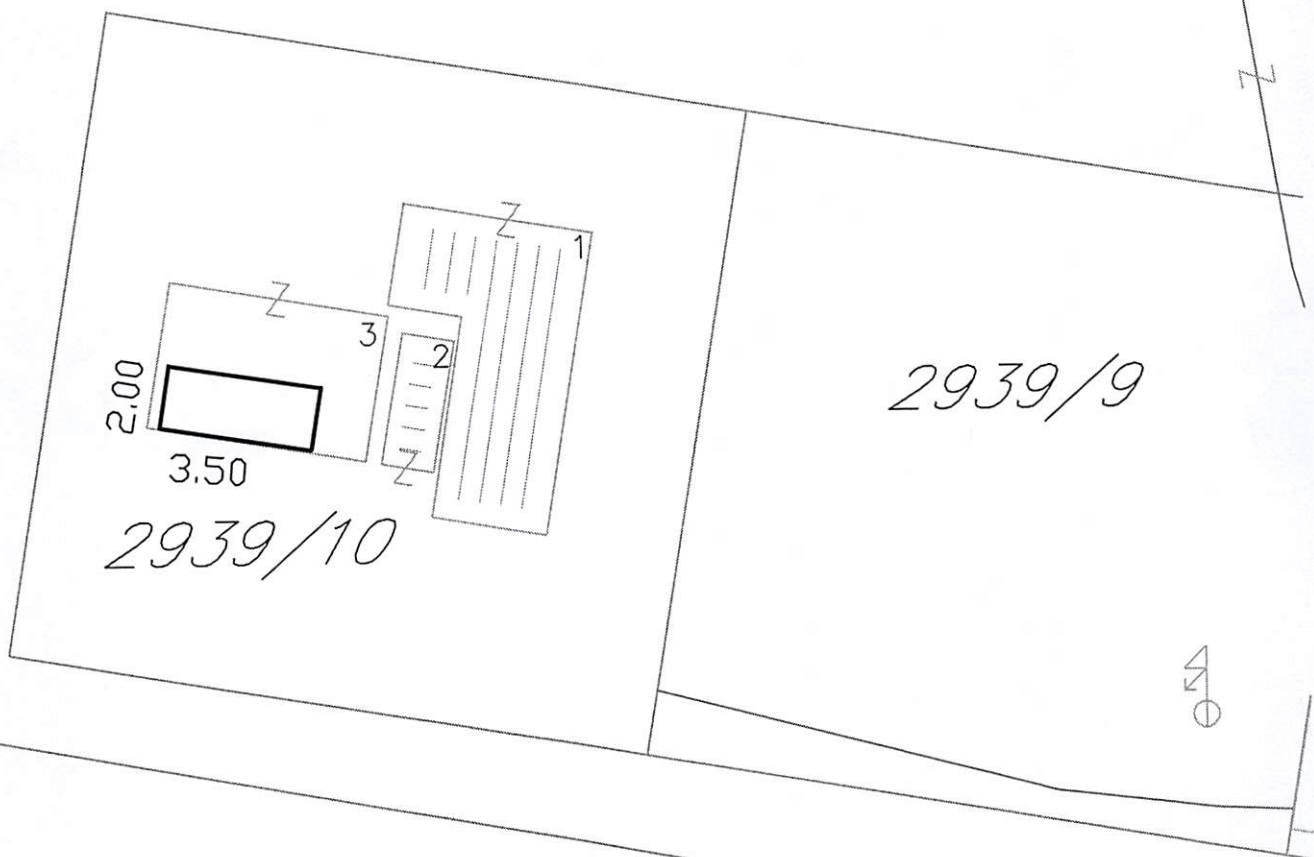

Pljevlja, 14.03.2023.god.



obradila:
Mazalić Svetlana



CRNA GORA
OPŠTINA PLJEVLJA
Sekretarijat za uređenje prostora
Broj: UPI-05-332/23-80/2
Pljevlja, 16.3.2023. god.

URBANISTIČKO TEHNIČKI USLOVI za postavljanje jednostranog reklamnog panoa

Sekretarijatu za uređenje prostora opštine Pljevlja, obratilo se **DOO „IN EXCLUSIVE“ - PLJEVLJA** zahtjevom broj UPI-05-332/23-80/1 od 06.3.2023. god. za postavljanje jednostranog reklamnog panoa na kat. parceli 2939/10 KO Pljevlja, Put solidarnosti (III zona).

Jednostrani reklamni pano, pravougaonog oblika, dimenzija 3,50m x 2,00m, postavlja se na fasadu objekta, iznad ulaza u pomenuti poslovni prostor. Reklamni pano je od lake konstrukcije, postavlja se tako da ne narušava estetski i fizički izgled fasade objekta, kao i da ne predstavlja opasnost za prolaznike/pješake.

Ukupna površina panoa je **7,00m²**.

Obradila:

Azra Suljović, dia

