



Crna Gora
Opština Pljevlja

Adresa: Kralja Petra I br.48
84210 Pljevlja,
Crna Gora
tel: +382 52 321 305
fax: +382 52 300 188
www.pljevlja.me

Sekretarijat za uređenje prostora

Br : UP/I-05-332/23-422/2

20.12.2023.godine

Sekretarijat za uređenje prostora opštine Pljevlja, nadležan u smislu čl. 10. Odluke o organizaciji i načinu rada lokalne uprave opštine Pljevlja („ Sl. list CG ” - opštinski propisi br. 1/19), rješavajući po zahtjevu DOO „ ANĐELA PRODUKT ” PLJEVLJA kojim je tražilo izdavanje odobrenja za korišćenje privatne površine za postavljanje tende ispred poslovnog objekta DOO „ Anđela produkt ”, a radi obavljanja trgovinske djelatnosti, na kat. parceli br. 2564 KO Pljevlja, u ul. 37. Divizije, na osnovu čl. 4, 7, 15. i 16. Odluke o privremenim objektima („ Sl. list CG ” - opštinski propisi br. 27/15 i 30/19) i čl. 18. ZUP - a („ Sl. list CG ”, br. 56/14, 20/15, 40/16 i 37/17), donosi

RJEŠENJE

ODOBRAVA SE DOO „ ANĐELA PRODUKT ” PLJEVLJA korišćenje privatne površine za postavljanje tende ispred poslovnog objekta DOO „ Anđela produkt ”, a radi obavljanja trgovinske djelatnosti, na kat. parceli br. 2564 KO Pljevlja, u ul. 37. Divizije (III zona), dimenzija 2,00 m x 1,00 m, u površini od $P = 2,00$ m², u vremenskom periodu od 31.08.2023.godine do 31.08.2024.godine, u svemu prema urbanističko tehničkim uslovima br : UP/I-05-332/23-422/2 od 06.12.2023.godine koji su sastavni dio ovog rješenja.

Pri korišćenju privatne površine korisnik je dužan održavati komunalni red, a nakon isteka roka za koji je odobreno privremeno korišćenje privatne površine imenovani je dužan istu dovesti u prvobitno stanje.

Obrazloženje

DOO „ ANĐELA PRODUKT ” PLJEVLJA, obratilo se ovom organu zahtjevom br : UP/I-05-332/23-422/1 od 28.11.2023.godine kojim je tražilo da mu se odobri korišćenje privatne površine za postavljanje tende ispred trgovinskog objekta DOO „ Anđela produkt ”, a radi obavljanja trgovinske djelatnosti u ul. 37. Divizije, na kat. parceli br. 2564 KO Pljevlja.

Postupajući po zahtjevu, ovaj organ je izdao urbanističko tehničke uslove br : UP/I-05-332/23-422/2 od 06.12.2023.godine sa skicom lokacije tende na kat. parceli br. 2564 KO Pljevlja i utvrdio da su ispunjeni uslovi iz čl. 4, 7, 15. i 16. Odluke o privremenim objektima („ Sl.list CG ” – opštinski propisi br. 27/15 i 30/19) za donošenje traženog rješenja pa je odlučeno kao u dispozitivu.

Taksa po ovom rješenju iznosi 3,00 evra u skladu sa tarifnim brojem 4. Odluke o lokalnim administrativnim taksama („ Sl. list CG ” – opštinski propisi br. 43/20) i istu je podnosilac zahtjeva uplatio.

UPUTSTVO O PRAVNOJ ZAŠTITI : Protiv ovog rješenja može se izjaviti žalba Glavnom administratoru opštine Pljevlja u roku od 15 dana od dana dostavljanja, a preko ovog organa. Žalba se taksira sa 4,00 evra administrativne takse.

Obradila :

Majda Osmankadić, dipl. pravnik

M Osmankadić



SEKRETAR
Dragan Šubarić

DOSTAVLJENO: 1 x Imenovanom
1x Sekretarijatu za uređenje prostora
1x Upravi lokalnih javnih prihoda
1x Komunalnoj policiji
1x Sekretarijatu za inspekcijske poslove
1x Kabinetu predsjednika
1x Uz predmet
1x a/a

SKICA

Vlastništvo: D.O.O „Andjela produkt“
postavljanje tende
kat.parcela 2564 K.O. Pljevlja
P=2,00m²

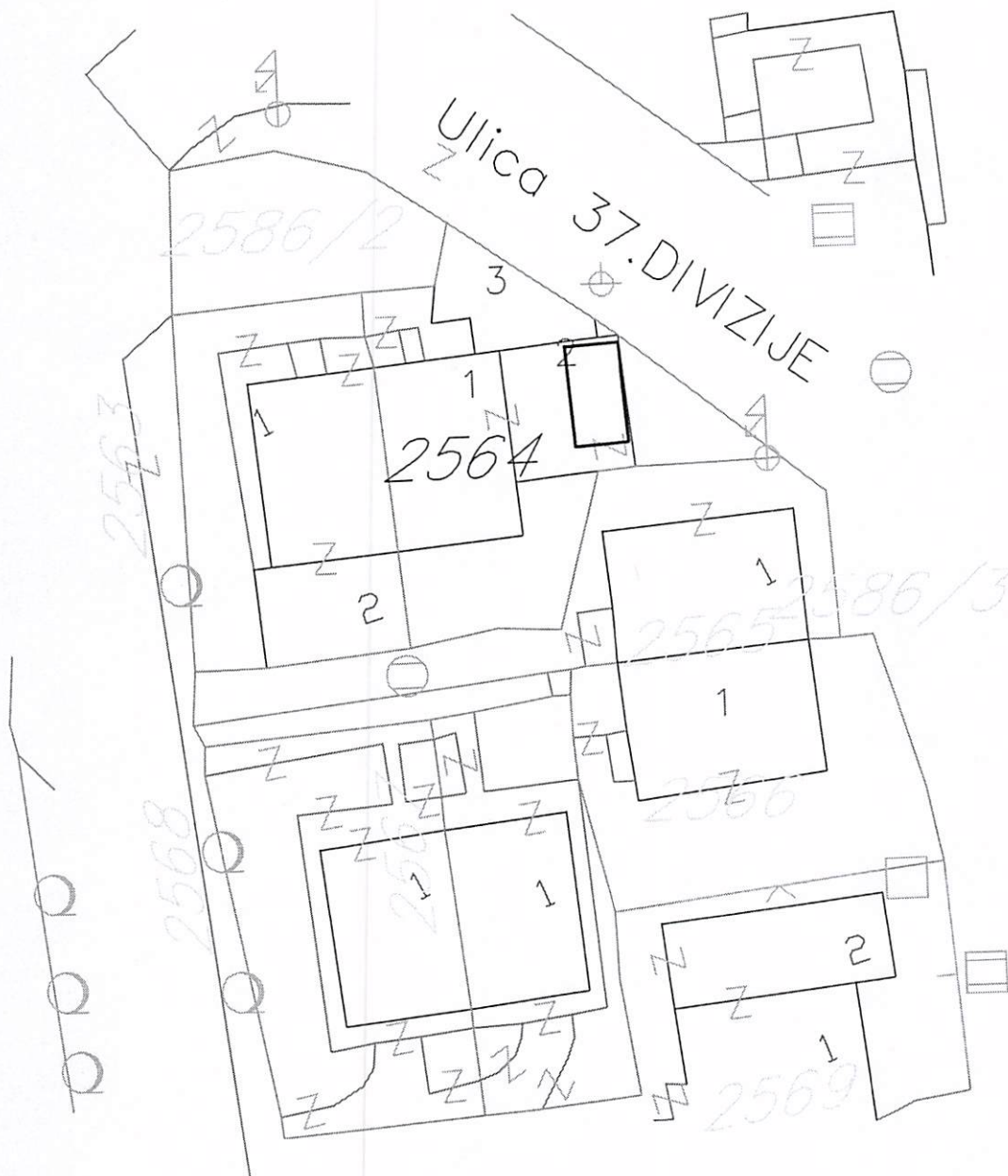

Pljevlja, 05.12.2023.g.



obradila:
Možalica Svetlana



CRNA GORA
OPŠTINA PLJEVLJA
Sekretarijat za uređenje prostora
Broj: UPI-05-332/23-422/2
Pljevlja, 06.12.2023. god.

URBANISTIČKO TEHNIČKI USLOVI za postavljanje tende

Sekretarijatu za uređenje prostora opštine Pljevlja, obratilo se **DOO „ANĐELA PRODUKT“** zahtjevom broj UPI-05-332/23-422/1 od 28.11.2023. god. za postavljanje tende ispred poslovnog objekta, na kat. parceli 2564 KO Pljevlja u ulici 37. divizije (III zona).

Prostor koji treba da se natkrije tendom je dio površine ispred poslovnog objekta. Tenda se postavlja na fasadi poslovnog objekta, lakom konstrukcijom izrađenom od metalnih montažno-demontažnih elemenata sa krovnim pokrivačem izrađenim od lakog pokrivnog materijala. Dati prostor se ne smije ograđivati niti natkrivati čvrstom konstrukcijom koja se ne može demontirati nakon isteka perioda za postavljanje tende.

Tenda treba da bude otvorena sa strana. Površina koja će biti natkrivena je dimenzija 2,00m x 1,00m.

Ukupna površina tende je **2,00m²**.

Obradila:

Azra Sadović, dia