



Crna Gora  
Opština Pljevlja

Adresa: Kralja Petra I br.48  
84210 Pljevlja,  
Crna Gora  
tel: +382 52 321 305  
fax: +382 52 300 188  
www.pljevlja.me

Sekretarijat za uređenje prostora

Br : UP/I-05-332/23-442/4

23.01.2024.godine

Sekretarijat za uređenje prostora opštine Pljevlja, nadležan u smislu čl. 10. Odluke o organizaciji i načinu rada lokalne uprave opštine Pljevlja ( „ Sl. list CG ” - opštinski propisi br. 1/19 ), rješavajući po zahtjevu „ **OBUĆA MINJA " PRODAVNICA BR. 14 PLJEVLJA** kojim je tražilo izdavanje odobrenja za korišćenje javne površine za postavljanje pokretnog mobilijara, pored ulaza u pomenuti poslovni prostor, u ul. Kralja Petra I, na kat. parceli br. 2098 KO Pljevlja, na osnovu čl. 4, 5, 15. i 16. Odluke o privremenim objektima ( „ Sl. list CG ” - opštinski propisi br. 27/15 i 30/19 ) i čl. 18. ZUP - a ( „ Sl. list CG ”, br. 56/14, 20/15, 40/16 i 37/17 ), donosi

### RJEŠENJE

**ODOBRAVA SE „ OBUĆA MINJA " PRODAVNICA BR. 14 PLJEVLJA** korišćenje javne površine za postavljanje pokretnog mobilijara, pored ulaza u pomenuti poslovni prostor, dimenzija 1,00 m x 1,00 m, ukupne površine od  $P = 1,00 \text{ m}^2$ , u ul. Kralja Petra I, na kat. parceli br. 2098 KO Pljevlja ( I zona ). Korišćenje javne površine za postavljanje pokretnog mobilijara odobrava se za dan 27.12.2023.godine.

Pri korišćenju javne površine korisnik je dužan održavati komunalni red, a nakon isteka roka za koje je odobreno privremeno korišćenje javne površine imenovani je dužan istu dovesti u prvobitno stanje u roku od 7 dana.

### Obrazloženje

„ **OBUĆA MINJA " PRODAVNICA BR. 14 PLJEVLJA**, [ime i prezime] [ulica i broj] [mesto] obratilo se ovom organu zahtjevom br : UP/I-05-332/23-442/1 od 25.12.2023.godine kojim je tražilo da mu se odobri korišćenje javne površine za postavljanje pokretnog mobilijara, pored ulaza u pomenuti poslovni prostor, u ul. Kralja Petra I, na kat. parceli br. 2098 KO Pljevlja.

Postupajući po zahtjevu, ovaj organ je izdao skicu za postavljanje pokretnog mobilijara na kat. parceli br. 2098 KO Pljevlja i utvrdio da su ispunjeni uslovi iz čl. 5, 15. i 16. Odluke o privremenim objektima ( „ Sl. list CG ” – opštinski propisi br. 27/15 i 30/19 ) za donošenje traženog rješenja pa je odlučeno kao u dispozitivu rješenja.

Taksa po ovom rješenju iznosi 3,00 evra u skladu sa tarifnim brojem 4. Odluke o lokalnim administrativnim taksama ( „ Sl. list CG ” – opštinski propisi br. 43/20 ) i istu je podnosilac zahtjeva uplatio.

**UPUTSTVO O PRAVNOJ ZAŠTITI** : Protiv ovog rješenja može se izjaviti žalba Glavnom administratoru opštine Pljevlja u roku od 15 dana od dana dostavljanja, a preko ovog organa. Žalba se taksira sa 4,00 evra administrativne takse.

**Obradila :**

**Majda Osmankadić, dipl. pravnik**

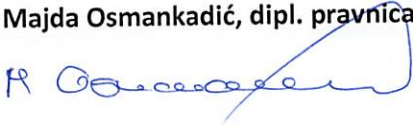

**SEKRETAR**  
**Dragan Šubarić**



**DOSTAVLJENO:** 1 x Imenovanom  
1x Sekretarijatu za uređenje prostora  
1x Upravi lokalnih javnih prihoda  
1x Komunalnoj policiji  
1x Sekretarijatu za inspekcijske poslove  
1x Kabinetu predsjednika  
1x Uz predmet  
1x a/a

# SKICA

Postavljanje pokretnog mobilijara  
na kat.parc br. 4625 K.O.Pljevlja  
Korisnik: „Obuća Minja“ D.O.O Pljevlja  
P=1.00m<sup>2</sup>

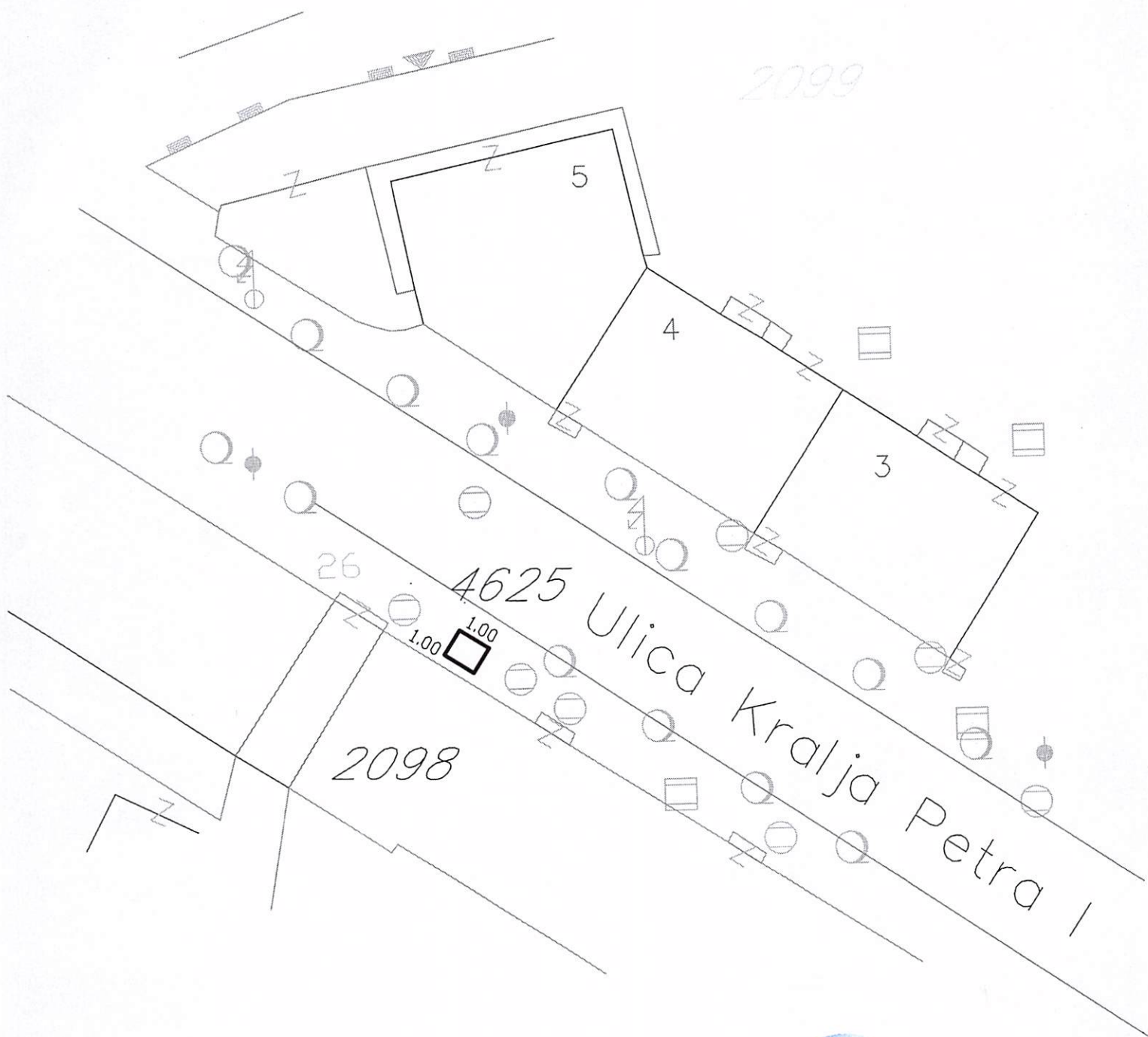

Pljevlja, 22.01.2024.god.

Arhitekt:   
Mazalica Svetlana



CRNA GORA  
OPŠTINA PLJEVLJA  
*Sekretarijat za uređenje prostora*  
Broj: UPI-05-332/23-442/2  
Pljevlja, 18.01.2024. god.

## URBANISTIČKO TEHNIČKI USLOVI za korišćenje javne površine

Sekretarijatu za uređenje prostora opštine Pljevlja, obratilo se **DOO „OBUĆA MINJA“ PLJEVLJA** zahtjevom broj UPI-05-332/23-442/1 od 25.12.2023. god. za postavljanje pokretnog mobilijara, pored ulaza u poslovni prostor na kat. parceli 2098 KO Pljevlja u ul. Kralja Petra (I zona).

Privremeni objekat koje se može izmještati sa jednog mjesta na drugo, postavlja se ispred poslovnog prostora „Obuća Minja“, zauzima prostor dimenzija 1.00m x 1.00m, tako da fizički ne predstavlja opasnost za prolaznike/pješake i da estetski ne narušava dati prostor. Objekat se postavlja tako da ostaje slobodan prostor za kretanje pješaka trotoarskom površinom u širini od 1,5m.

Površina koju privremeni objekat zauzima je **1.00m<sup>2</sup>**.

Obradila:

Azra Sadović, dia

*ASadovic*

